کاغذ وطن

روزنامه اقتصادی استان کرمان

ما را در تلگرام دنبال کنید
@kaghazevatan

ماسک مصرف شده را دور بیاندازید

ما را دنبال کنید

سال چهارم | شماره پیاپی ۱۰۹۵ | چهارشنبه ۵ آبان ۱۴۰۰ | قیمت ۵۰۰ تومان

عکس: ولی گنجی

افزایش سرعت پاسخگویی و تسهیل خدمت‌رسانی به مشترکین برق از طریق سامانه سامد

شرکت توزیع برق شمال استان هیچ یک از شکایات مردمی را بی پاسخ نگذاشته و در اسرع وقت شکایات را بررسی می کند و پاسخ می دهد به طوری که در ۶ ماهه اول سال جاری این شرکت پاسخگوی ۷۷شکایت بوده است که ۳۶ مورد از طریق سامانه سامد استانداری و ۳۶ مورد دیگر نیز ازطریق سامانه سمات توانیر ارجاع داده شده است و ۵ مورد هم از طریق مراجعه حضوری ارباب رجوع یا سامانه ۱۲۱ ثبت شده است.

۲

با وجود طرح‌های مسکن دولتی هنوز تعداد صدور پروانه‌های ساخت و ساز به سال ۹۲ نرسید

دود بی‌ثباتی بازار در چشم مسکن

شهباز حسن پور، نماینده بردسیر و سیرجان: فرهنگ سرمایه گذاری در بخش مسکن به مردم آموزش داده شود

۷ سال است که مسکن دیگر سوگلی نیست و به اولویت چندم سرمایه گذاران بدل شده. موضوعی که از دید کارشناسان علتش بی ثباتی بازار است و افزایش افسار گسیخته قیمت مصالح ساختمانی. نمایندگان مجلس اما نگاهی دیگر به موضوعات دارند و در جدید ترین اظهارنظر شهباز حسن پور، نماینده مردم سیرجان و بردسیر در مجلس شورای اسلامی پای فرهنگ را به رکود ساخت و ساز باز کرده. او گفته:«فرهنگ سرمایه گذاری در بخش مسکن با آموزش مردم باید صورت پذیرد و به مردم اطلاعات و آموزش های کافی داده شود که به جای ورود به سرمایه گذاری در بورس و ارزهای دیجیتال به سرمایه گذاری پایدار در بخش مسکن ورود کنند.»

۳

عکس: ایرنا

کدام معدن بیشترین وقوع حادثه را دارد؟

معادن زغال‌سنگ در صدر جدول حوادث

۳

احداث صنایع تبدیلی بخش کشاورزی، در اولویت سازمان صمت جنوب کرمان

رییس سازمان صنعت، معدن و تجارت جنوب کرمان گفت: سالانه بیش از چهار و نیم میلیون تن انواع محصولات کشاورزی در جنوب کرمان تولید می شود لذا به صورت ویژه از طرح های صنایع فرآوری حمایت می کنیم تا شاهد رونق بیشتر بخش کشاورزی منطقه باشیم. مسلم مروجی فرد با اشاره به تولیدات بخش کشاورزی در منطقه جنوب کرمان گفت:سالانه بیش از چهار و نیم میلیون تن انواع محصولات کشاورزی در جنوب کرمان تولید می شود لذا به صورت ویژه از طرح های صنایع فرآوری حمایت می کنیم تا شاهد رونق بیشتر بخش کشاورزی منطقه باشیم.

ادامه مطلب را در صفحه ۲ بخوانید

نماینده مردم جیرفت:

طرح وزارت محیط زیست دولت را بزرگ می کند

یک عضو کمیسیون کشاورزی مجلس یازدهم از طرح‌های جدید مجلسی‌ها و دولتی‌ها مثل طرح تشکیل وزارت روستا و وزارت محیط زیست یا ایده احیای جهاد سازندگی و تفکیک آن از جهاد کشاورزی گفت: بسیاری از ایده‌ها در کشور در حال بزرگ کردن دولت است. بزرگ شدن دولت در شرایط فعلی بودجه کشور اصلا جالب نیست.

۲

شاخص بورس به مدار رشد بازگشت

شاخص کل بازار بورس دیروز (سه‌شنبه، چهارم آبان ماه) با ۳۳۶ واحد افزایش در جایگاه یک میلیون و ۳۸۴ هزار واحدی قرار گرفت.

به گزارش روز سه‌شنبه ایرنا، در معاملات دیروز بیش از پنج میلیارد و ۱۵۵ میلیون سهم، حق تقدم و اوراق بهادار به ارزش ۳۸ هزار و ۱۰۶ میلیارد ریال داد و ستد شد.

همچنین شاخص کل (هم‌وزن) با سه هزار و ۶۳۲ واحد کاهش به ۳۷۶ هزار و ۵۲۶ واحد و شاخص قیمت (هم‌وزن) با ۲ هزار و ۲۸۹ واحد افت به ۲۳۷ هزار و ۳۳۵ واحد رسید.

صفحه ۳ را بخوانید

۴۵ مدرسه رفسنجان سرویس بهداشتی استاندارد ندارد

مدیر آموزش و پرورش رفسنجان گفت: ۴۵ مدرسه این شهرستان در روستاها و حاشیه شهر فاقد سرویس بهداشتی استاندارد هستند.

حسین تقوی رشیدی زاده افزود:از خیران می خواهیم برای اینکه دانش آموزان این مدارس از سرویس بهداشتی استاندارد بهره مند شوند به کمک آموزش و پرورش بیایند.

او به وجود ۹۰مدرسه فرسوده و کم‌استحکام در شهرستان رفسنجان اشاره کرد و گفت:این مدارس در داخل شهر، حاشیه شهر و روستاها هستند و عمری بالای ۳۵ تا ۴۵ ساله دارند.

تقوی رشیدی‌زاده با بیان اینکه برای حل مشکل مدارس فرسوده با سازمان نوسازی مدارس صحبت کرده‌ایم تصریح کرد: این سازمان هم در صورتی کمک می کند که خیران ۵۰ درصد از ساخت مدرسه جدید در همان مدرسه فرسوده را تقبل کنند و دولت هم مابقی اعتبار را می پردازد.

مدیر آموزش و پرورش رفسنجان در ادامه گفت: امسال و تاکنون ۵۸ هزار دانش آموز در مدارس رفسنجان ثبت نام کرده اند که از این تعداد تقریبا نسبت دختر و پسر مساوی است و از این تعداد ۱۹ هزار و ۶۰۰ نفر در مدارس غیردولتی تحصیل می کنند.

تقوی رشیدی‌زاده با بیان اینکه امسال ۳۱هزار محصل دوره ابتدایی در رفسنجان وجود دارد که ۲ هزار نفر در مقطع پایه اول ابتدایی هستند به دیگر مشکلات آموزشی شهرستان از جمله کمبود معلم اشاره و تصریح کرد:در مجموع نیروهای معلم و کادر اداری ۲هزار و ۴۱۰نیروی رسمی در آموزش و پرورش رفسنجان شاغل هستند؛همچنین ۲ هزار و ۵۰۰ معلم نیز در آموزشگاه های علمی آزاد و غیرانتفاعی این شهرستان خدمت می کنند.

بازنشستگی ۲۸۷ معلّم

او با اشاره به اینکه سال گذشته تعدادی از فرهنگیان آموزش و پرورش رفسنجان بازنشسته شدند افزود:امسال این مشکل اوج گرفته و ۲۸۷معلم در رفسنجان بازنشسته شدند که پر کردن جای خالی آنان ساده نیست.

تقوی رشیدی‌زاده تصریح کرد:امسال توانستیم برای ۷۲ بازنشسته، حکم استمرار ابلاغ کنیم؛ به عبارتی آنان بازنشسته هستند ولی از آنان خواسته ایم یک سال دیگر هم در آموزش و پرورش فعالیت کنند، امّا برای ۲۱۵ نفر دیگر حکم بازنشستگی صادر شد.

او گفت: کمیته انتقال را در آموزش و پرورش رفسنجان راه اندازی خواهیم کرد تا نقل و انتقال نیرو به خوبی ساماندهی و انجام شود.

۶۸ معلم به مناطق دیگر استان انتقال یافتند

مدیر آموزش و پرورش رفسنجان خاطرنشان کرد: امسال ۶۸ معلم از مدارس رفسنجان به شهرستان های مجاور انتقال یافتند که ما با توجه به کمبود نیرو سعی داریم اگر معلمی بخواهد دوران خدمت را در رفسنجان بگذراند به شرط ماندن دائم با خدمت معلمی او موافقت کنیم تا با مشکل کمبود معلم مواجه نشویم.

افزایش سهمیه استخدامی معلمان

او با اشاره به اینکه امسال ۴۸معلم از طریق استخدام جذب آموزش و پرورش رفسنجان شدند گفت: در سال‌های قبل با توجه به افزایش تعداد بازنشستگان آموزش و پرورش،باید تدابیری انجام می شد که در این زمینه تعدادی معلم غیربومی در آموزش و پرورش رفسنجان به خدمت گرفته شدند، ضمن اینکه سال گذشته با درخواست از وزارت آموزش و پرورش ۲۴ نیرو استخدامی داشتیم و امسال با درخواست مجدد این سهیمه افزایش یافت.

تقوی رشیدی‌زاده ادامه داد: باید برای کاهش کمبود نیروی معلم در سال آینده جذب استخدامی را افزایش دهیم تا جای خالی بازنشستگان پر و مشکلات حوزه تعلیم و تربیت برطرف شود.

۱۵۸ پیش دبستانی متضرر شدند

تقوی به وجود ۹۸ پیش دبستانی مستقل در رفسنجان و ۶۰ پیش دبستانی در مدارس اشاره کرد و با بیان اینکه سال گذشته همه آنها به دلیل بحران کرونا و نداشتن متقاضی متضرر شدند گفت: پیش دبستانی مقطعی مهم است که توصیه می شود والدین فرزندان خود را در آن ثبت نام کنند.

مدیر آموزش و پرورش رفسنجان یکی دیگر از مشکلات این نهاد را پراکندگی مدارس در این شهرستان عنوان و تصریح کرد: در برخی مناطق رفسنجان جمعیت رو به رشد است اما مدرسه وجود ندارد و نیاز است مدرسه‌سازی شود.

استخدام

به تعدادی نیرو ساده و نیمه ماهر جهت کار در کارگاه کابینت و دکور سازی نیازمندیم.

۰۹۱۳۳۹۵۲۰۷۵

نوبت اول

شرکت معادن زغالسنگ کرمان

آگهی مناقصه عمومی

تولید، پشتیبانی ها و مانع زدائی ها

مناقصه گزار: شرکت معادن زغالسنگ کرمان

موضوع مناقصه: عملیات استخراج و پیشروی یال جنوبی افق اول معدن آبنیل جنوبی به میزان ۴۲۰۰ تن استخراج و ۱۰۰ متر پیشروی با مقطع ۷/۲ متر مربع برای مدت شش ماه کامل شمسی.

مهلت دریافت اسناد: از تاریخ نشر آگهی لغایت مورخ ۱۴۰۰/۰۸/۱۳

محل دریافت اسناد: بلوار شهید آیت ا... صدوقی - شرکت معادن زغالسنگ کرمان - امور قراردادها.(تلفن : ۰۳۴۳۲۱۱۷۷۲۶)

تضمین شرکت در فرایند ارجاع کار: مبلغ کل ۹۲۰/۰۰۰/۰۰۰ ریال

تاریخ تحویل پاکت ها: مورخ ۱۴۰۰/۰۸/۲۷

تاریخ گشایش پاکت ها: ارزیابی کیفی و فنی مورخ ۱۴۰۰/۰۸/۲۹ و گشایش پاکات الف و ج مورخ ۱۴۰۰/۰۸/۳۰

مبلغ خرید اسناد: واریز مبلغ ۳۰۰/۰۰۰ ریال به حساب ۳۱۴۸۲۱۰۷ بانک رفاه شعبه شهید صدوقی.

شماره شبا ۳۱۴۸۲۱۰۷ IR۶۸۰۱۳۰۱۰۰۰۰۰۰۰۰۳۱۴۸۲۱۰۷ :

ضمنا این آگهی در سایت www.coal.kr.ir در دسترس میباشد.

شرکت معادن زغالسنگ کرمان

نوبت اول

آگهی مزایده اجاره

شماره ۲ ۵۰۰۰۰۰۵۴۸۳۰۰۰۰۰۲ و شماره مزایده مرجع ۲ rent

بنیاد شهید و امور ایثارگران استان کرمان درنظر دارد اجاره دو دهنه مغازه را از طریق مزایده عمومی و با جزییات مندرج در اسناد مزایده با بهره گیری از سامانه تدارکات الکترونیکی دولت www.setadiran.ir و با شماره مزایده ۵۰۰۰۰۰۵۴۸۳۰۰۰۰۰۲ شماره سیستمی ۵۰۰۰۰۰۵۴۸۳۰۰۰۰۲ به صورت الکترونیکی واگذار نماید .

زمان انتشار در سایت ۱۴۰۰/۰۸/۰۴ ساعت ۸

تاریخ بازدید: ۱۴۰۰/۰۸/۰۴ ساعت اداری

زمان بازگشایی : ۱۴۰۰/۰۸/۲۹ ساعت ۱۰

مهلت دریافت اسناد : ۱۴۰۰/۰۸/۱۵ ساعت ۸

آخرین مهلت ارسال پیشنهاد قیمت : ۱۴۰۰/۰۸/۲۹ ساعت ۸

زمان اعلام برنده: ۱۴۰۰/۰۸/۳۰ ساعت ۱۰

شرایط عمومی و توضیحات برگزاری مزایده دستگاه اجرایی

ضمنا رعایت موارد زیر الزامی است:

۱- برگزاری مزایده صرفا از طریق سامانه تدارکات الکترونیکی دولت می باشد و کلیه مراحل فرایند مزایده شامل خرید دریافت اسناد مزایده (در صورت وجود هزینه مربوطه) پرداخت تضامن شرکت در مزایده (ودیعه) ارسال پیشنهاد قیمت و اطلاع از وضعیت برنده بودن مزایده گران محترم از این طریق امکان پذیر می باشد.

۲-کلیه اطلاعات مورد اجاره شامل مشخصات شرایط و نحوه اجاره دربرد اعلان عمومی سامانه مزایده قابل مشاهده و بررسی و انتخاب می باشند .

۳-علاقه مندان به شرکت در مزایده می بایست جهت ثبت نام و دریافت گواهی الکترونیکی (توکن) با شماره های ذیل تماس حاصل نمایند :

۴- مرکز پشتیبانی و راهبری سامانه : ۰۲۱۴۱۹۳۴

۵- اطلاعات تماس دفتر ثبت نام استانها در سایت سامانه www.setadiran.ir بخش "ثبت نام / پروفایل مزایده گر" موجود می باشد.

اداره کل بنیاد شهید وامور ایثارگران استان کرمان

م الف ۴۵۴۰

نوبت اول

مناقصه عمومی یک مرحله ای

شماره: ۵۵/۶۱/۰۰/۱۱۳۰

وزارت جهاد کشاورزی

شرکت خدمات حمایتی کشاورزی

شرکت خدمات حمایتی کشاورزی جنوب استان کرمان وابسته به وزارت جهاد کشاورزی درنظر دارد انجام عملیات بارگیری ، حمل و تخلیه مقدار۸۰۰۰ تن انواع نهاده های کشاورزی از مبدا انبارهای سازمانی شرکت خدمات حمایتی کشاورزی جنوب استان کرمان به سایرنقاط داخل وخارج استان را از طریق برگزاری مناقصه عمومی یک مرحله ای به پیمانکاران واجد شرایط واگذارنماید .

کلیه مراحل برگزاری مناقصه از "دریافت اسناد مناقصه تا ارائه پیشنهادو..." دربسترسامانه تدارکات الکترونیکی دولت (ستاد) به آدرس www.setadiran.ir انجام خواهد شد و لازم است مناقصه گران درصورت عدم عضویت قبلی ، مراحل ثبت نام درسایت مذکورو دریافت گواهی امضای الکترونیکی (توکن) را جهت شرکت درمناقصه محقق سازند.

۱- شماره فراخوان و تاریخ انتشار آگهی مناقصه در سامانه : ۲۰۰۰۰۰۱۶۱۴۰۰۰۰۰۴ روز چهارشنبه مورخه ۱۴۰۰/۸/۵

۲- نام و نشانی مناقصه گزار: شرکت خدمات حمایتی کشاورزی جنوب استان کرمان به آدرس جیرفت : خیابان موسی صدر-ولایت دوم

۳- هزینه خرید اسناد مناقصه : مبلغ ۵۰۰/۰۰۰ ریال می باشد که از درگاه بانکی موجود در سامانه تدارکات الکترونیکی دولت انجام می گیرد.

۴- مهلت زمانی دریافت اسناد مناقصه ازسامانه: از روز چهارشنبه مورخه ۱۴۰۰/۸/۵ لغایت ساعت۱۹ روزدوشنبه مورخه ۱۴۰۰/۸/۱۰

۵- آخرین مهلت ارائه پاکت های پیشنهادی بارگذاری درسامانه به صورتpdf : تا ساعت ۱۹ روز پنجشنبه مورخه ۱۴۰۰/۸/۲۰

*لازم به ذکراست پیشنهادات ارسالی باید حداقل ۴۵ روز از تاریخ بازگشائی و قرائت پاکت ج -نرخ پیشنهادی- می باشد .

۶- تاریخ گشایش پیشنهادها : روز شنبه مورخه۱۴۰۰/۸/۲۲ ساعت ۹ صبح

۷- میزان ونوع تضمین فرآیند ارجاع کار : مبلغ ۶۷۹/۰۰۰/۰۰۰ ریال که به دو صورت ضمانتنامه بانکی و یا پرداخت نقدی (فیش واریزی) به حساب شبای شماره IR۲۵۰۱۰۰۰۰۴۰۰۱۰۳۹۷۰۴۰۰۵۷۹۱ نزد بانک مرکزی جمهوری اسلامی ایران بنام خرانه داری کل از طریق دستور پرداخت ساتنا یا پایا با شناسه واریزسی کارکتری ۳۶۶۰۳۹۷۵۹۲۶۳۵۰۰۶۵۰۱۰۰۰۰۰۰۰۰۶ قابل ارائه می باشد.

۸- آدرس و زمان تحویل اصل تضمین شرکت در فرآیند ارجاع کار: اصل تضمین شرکت در فرآیند ارجاع (الف) علاوه بربارگذاری درسامانه ، می بایستی بصورت فیزیکی و در پاکت دربسته و ممهور، حداکثر تا پایان وقت اداری روزپنجشنبه مورخه۱۴۰۰/۸/۲۰ به دبیرخانه کمیسیون معاملات مناقصه گزار درآدرس فوق الذکرتحویل و رسید دریافت شود .

ضمنا جهت کسب اطلاعات بیشترمی توانید ضمن تماس با شماره تلفن ۴۳۳۱۷۸۸۱ ـ ۰۳۴ به آدرس اینترنتی شرکت www.assc.ir و آدرس پایگاه ملی اطلاع رسانی مناقصات http://iets.mporg.ir نیز مراجعه فرمائید.

شماره تماس پشتیبانی سامانه:۱۴۵۶(تماس با دفتر ثبت نام درسامانه اداره کل صنعت ، معدن و تجارت استان کرمان به شماره ۳۳۳۲۵۲۶۱-۰۳۴)

شرکت خدمات حمایتی کشاورزی جنوب استان کرمان (جیرفت)

کاغذ وطن
اجتماعی، فرهنگی، سیاسی، اقتصادی
روزنامه صبح پهناورترین استان ایران

نخستین عرضه صادراتی ملی مس در بورس کالا

خبر

مس به عنوان رهبر فلزات پایه که اغلب، قیمت‌های آلومینیوم، نیکل، سرب و سایر کالاهای صنعتی از نرخ این فلز تاثیر می پذیرند و در میان شماری از تحلیلگران به دلیل تطابق شاخص تقاضا و قیمت آن با روند اقتصادی جهانی به «دکتر مس» شهرت دارد، فردا برای نخستین بار روی تابلوی تالار صادراتی بورس کالا در جزیره کیش می رود.

پس از عرضه های موفق پی وی سی در حوزه پتروشیمی و میلگرد و آلومینیوم در بخش صنایع فلزی به عنوان عرضه های جدید صادراتی بورس کالا، این بار نوبت به مس کاتد رسیده تا بتواند از سازوکار رینگ صادراتی برای ورود به بازارهای جهانی استفاده کند. به این ترتیب فردا چهارشنبه ۵ آبان ماه ۲ هزار تن مس کاتد شرکت ملی مس ایران برای نخستین بار در تالار کیش روی تابلو معاملات می رود تا از این پس، مس تولیدی ایران از مسیری بورسی به بازارهای جهانی صادر شود.

مس کاتد در شرایطی فردا در تالار صادراتی عرضه می شود که از ابتدای سال شاهد از سرگیری معاملات میلگرد در تالار کیش و همچنین آغاز معاملات صادراتی آلومینیوم و پی وی سی در بورس کالا هستیم. آلومینیوم برای نخستین بار در ۲۵ فروردین ماه وارد تالار صادراتی بورس کالا شد و از ابتدای عرضه ۶۶۰۰ تن از این محصول مورد معامله قرار گرفته است.

معاملات میلگرد صادراتی نیز به تاریخ ۱۱ خرداد ماه باز می گردد و از آن تاریخ تاکنون ۱۵۱۸ تن میلگرد صادراتی از مسیر بورس کالا راهی بازارهای جهانی شده است.

یکی از جذاب ترین محصولات رینگ صادراتی بورس کالا پلی وینیل کلراید (PVC) بود که از ۲۵ مرداد ماه راهی بورس کالا شد و تاکنون ۱۲ هزار و ۴۹۶ تن از این محصول از سوی پتروشیمی آبادان و غدیر در رینگ صادراتی کیش مورد معامله قرار گرفته است.

افزایش سرعت پاسخگویی و تسهیل خدمت رسانی به مشترکین برق از طریق سامانه سامد

خبر

شرکت توزیع برق شمال استان هیچ یک از شکایات مردمی را بی پاسخ نگذاشته و در اسرع وقت شکایات را بررسی می کند و پاسخ می دهد به طوری که در ۶ ماهه اول سال جاری این شرکت پاسخگوی ۷۷شکایت بوده است که ۳۶ مورد از طریق سامانه سامد استانداری و ۳۶ مورد دیگر نیز ازطریق سامانه سمات توانیر ارجاع داده شده است و ۵ مورد هم از طریق مراجعه حضوری ارباب رجوع یا سامانه ۱۲۱ ثبت شده است.

مهندس محمد سلیمانی گفت: این شرکت هیچ یک از شکایات مردمی را بی پاسخ نگذاشته و در اسرع وقت شکایات را بررسی می کند و پاسخ می دهد به طوری که در ۶ ماهه اول سال جاری این شرکت پاسخگوی ۷۷ شکایت بوده است که ۲۵مورد مربوط به روشنایی معابر و قطعی برق، ۱۳ مورد برق رسانی ۷ مورد افت ولتاژ، ۶ مورد اعتراض به قبض و ۲۶ مورد دیگر هم مربوط به رفع حریم، درخواست کار و دریافت خسارت بوده است.

او با اشاره به اینکه شرکت توزیع یک دستگاه خدمت رسان میباشد ودر راستای تسهیل خدمت رسانی به مشترکین و تکریم ارباب رجوع کلیه خدمات غیرحضوری انجام میشود اظهارداشت: قطعا در مسیر خدمت به مشترکین و توسعه و اصلاح زیرساخت های شبکه توزیع کاستی هایی وجود خواهد داشت که مردم نجیب و شریف کرمان میتوانند از طریق سامانه رسیدگی به شکایات مسائل مورد نظر را مطرح نمایند تا در اسرع وقت توسط کارشناسان و همکاران تا حصول نتیجه و رضایت ارباب رجوع پیگیری شود.

او به درگاههای مختلف رسیدگی به شکایات اشاره کرد و گفت: مشترکین از طریق مراجعه به سایت شرکت به نشانی .nked co.ir یا تماس با مرکز ۱۲۱ و تلفن ۳۲۵۲۰۳۳۳ و همچنین تلفن گویای ۵۹۲۲۹ در تمامی ساعات شبانه روز میتوانند هر گونه گلایه های مردمی ویا کوتاهی در ارائه خدمات را ثبت و پیگیری نمایند.

شایان ذکر است که مهندس محمد سلیمانی از ابتدای سال جاری تاکنون نیز با ۲ مرتبه حضور در استانداری کرمان پاسخگوی درخواست های مردم از طریق سامانه سامد (استانداری) بوده و به صورت حضوری روزهای دوشنبه و با هماهنگی قبلی توجه ویژه ای به درخواست های مردم می نمایند.

دستگاه‌های استان کرمان در موضوع پدافند غیرعامل ارزیابی می‌شوند

استاندار کرمان گفت: همه مدیران باید از تهدیدات امروزه شناخت کامل داشته و دستگاه‌های استان کرمان در موضوع پدافند غیرعامل ارزیابی می‌شوند.

عکس: تسنیم

استاندار کرمان با بیان اینکه فرمانداران موظف هستند نسبت به پدافند غیرعامل در شهرستان‌های اهمیت داده و تمام تهدیدات منطقه تحت مدیریت خود را شناسایی و نسبت به رفع آن پیگیری و اقدام کنند گفت: غافلگیری برای ما دیگر معنا ندارد و همه مدیران باید از تهدیدات امروز شناخت کامل داشته باشند. علی زینی‌وند بیان کرد: پدافند غیرعامل باید به یک فرهنگ عمومی در کشور تبدیل شده و به‌عنوان یک ضرورت زندگی به مردم معرفی شود تا زندگی شخصی خودشان را لااقل در برابر تهدید و حوادث ایمن‌سازی کنند.

کرمان نو | گزارش

به مناسبت هشتم آبان ماه سالروز پدافند غیرعامل، شورای پدافند غیرعامل استان کرمان با حضور علی زینی‌وند استاندار و اعضای این شورا در سالن پیامبر اعظم(ص) استانداری کرمان برگزار و برنامه‌های پیش‌بینی شده این هفته در استان کرمان مطرح شد.

علی زینی‌وند در شورای پدافند غیرعامل استان کرمان اظهار داشت: از زحمات ادارات در حوزه پدافند غیرعامل که بسیار ضروری است تشکر می‌کنم و ما باید در برابر هرگونه تهدید دشمن آمادگی داشته باشیم.

او با بیان اینکه استان کرمان در وضعیت نسبتاً خوبی قرار دارد البته تا رسیدن به نقطه مطلوب فاصله است گفت: دستگاه‌های استان در موضوع پدافند غیرعامل ارزیابی می‌شوند و باید به دستگاه‌هایی که در این رابطه کم‌کاری داشته باشند تذکر داده شود.

استاندار کرمان با اشاره به اینکه زیرساخت‌هایی که با زندگی و زیست مردم مرتبط هستند نباید آسیب ببینند و امنیت آن باید در هر شرایطی حفظ شود افزود: رهبر معظم انقلاب از سال‌ها پیش ادبیات پدافند غیرعامل را عنوان کرده و تاکید بسیار زیادی بر پدافند غیرعامل داشته و بارها این موضوع را تاکید کردند.

او با بیان اینکه پدافند غیرعامل طی سال‌های گذشته و بنا به ضرورت در استان و کشور اجرا و با توجه به شرایط روز انجام شده اما باید هر روز به‌روز رسانی شود ادامه داد: غفلت از پدافند غیرعامل پیامدهای بدی خواهد داشت و مدیران دستگاه‌ها حتماً به این مسئله توجه داشته باشند.

زینی‌وند بیان کرد: پدافند غیرعامل باید به یک فرهنگ عمومی در کشور تبدیل شده و به‌عنوان یک ضرورت زندگی به مردم معرفی شود تا زندگی شخصی خودشان را لااقل در برابر تهدید و حوادث ایمن‌سازی کنند.

او با اشاره به اینکه مدیران ابزار اجرای حاکمیت نظام اسلامی در جامعه هستند و باید به وظایف خود در قبال مردم آشنا باشند افزود: ماهیت تهدیدات دشمن در دنیای امروز تغییر کرده است.

استاندار کرمان با بیان اینکه روزگاری دور شهر دیوار و قلعه می‌کشیدند تا شهر را در برابر دشمن حفظ کنند اما امروز تهدیدات سایبری، زیستی و بیولوژیکی وجود دارد و یک مدیر باید به این مسائل آشنایی کامل داشته باشد ادامه داد: یکی از تهدیدات اصلی دنیای امروز تهدید سایبری است و باید مصونیت‌سازی و تدابیر لازم اندیشیده شود.

او بیان کرد: هر اداره‌ای در استان با توجه به نیازی که از مردم برطرف کرده و خدمت‌رسانی می‌کند باید تمام تهدیداتی که مانع این خدمتگزاری می‌شود را شناسایی و نسبت به عدم بروز آن مشکل مصونیت سازی کند.

زینی‌وند با بیان اینکه منابع و مخازن آبی در هر منطقه بسیار اهمیت داشته و یک تهدید زیستی است گفت: نیاز است از آنها مراقبت شود و آب و فاضلاب باید این موضوع را جدی بگیرد.

او با اشاره به اینکه هر اختلالی در شبکه داخلی و اتوماسیون اداری دستگاه‌ها می‌تواند آسیب‌رسان بوده و مانع خدمت به مردم شود افزود: مدیران باید نسبت به این تهدیدات مسلط باشند.

استاندار کرمان با بیان اینکه فرمانداران موظف هستند نسبت به پدافند غیرعامل در شهرستان‌های اهمیت داده و تمام تهدیدات منطقه تحت مدیریت خود را شناسایی و نسبت به رفع آن پیگیری و اقدام کنند گفت: غافلگیری برای ما دیگر معنا ندارد و همه مدیران باید از تهدیدات امروز شناخت کامل داشته باشند.

برنامه‌های هفته پدافند غیرعامل در استان کرمان اعلام شد

مدیرکل پدافند غیرعامل استان کرمان در این جلسه با بیان اینکه مقام معظم رهبری به‌خوبی به اهمیت پدافند غیرعامل را تاکید کردند اظهار داشت: اهمیت این مسئله روزبه‌روز بیشتر احساس می‌شود.

پیمان سلاجقه با اشاره به اینکه هشتم آبان‌ماه هر سال، روز پدافند غیرعامل نامگذاری شده است بیان کرد: به همین مناسبت برنامه‌هایی در سطح استان کرمان برگزار می‌شود.

او با بیان اینکه فرهنگسازی و مقاوم نمودن زیرساخت‌ها در مقابل تهدید دشمن در اولویت است گفت: فرهنگ سازی «ما می توانیم» و افزایش حس خودباوری مردم امنیت‌آور است.

سلاجقه با اشاره به اینکه ارتقای تاب‌آوری مردم در مقابل مشکلات و تهدید دشمن را باید در پدافند غیرعامل پیگیری کرد افزود: دشمن از هر فرصتی برای ضربه زدن به کشور و تخریب زیرساخت‌ها به اشکال مختلف استفاده می‌کند و باید هوشیار بود.او با بیان اینکه شعار امسال هفته پدافند غیرعامل «پدافند غیرعامل ایران پایدار» است گفت: بیش از ۵۵۰ برنامه در هفته پدافند غیرعامل در سطح استان کرمان برگزار می‌شود که برگزاری ۲۲۰ رزمایش و ۱۶ همایش از جمله این برنامه‌ها است.

مدیرکل پدافند غیرعامل استان کرمان عنوان کرد: در هفت ماهه نخست سال جاری، ۵۴۷ رزمایش پدافند غیرعامل در استان کرمان برگزار شده که عمده آن قطعی برق بوده است.

سرهنگ عبدالعلی روانبخش جانشین فرماندهی انتظامی استان کرمان نیز در این جلسه با بیان اینکه دشمن تهدیدات متنوعی برای کشور تعریف کرده و باید هوشیارانه عمل کرد اظهار داشت: نیروی انتظامی در کنار سایر نیروهای مسلح با آمادگی کامل در مقابل این تهدیدات ایستاده است.

او با بیان اینکه جلسات و رزمایش‌های آموزشی درون سازمان در مراحل مختلف با سناریوهای از قبل تعریف شده برگزار شده گفت: از تجربیات دستگاه‌ها در این رزمایش‌ها استفاده شده است.

جانشین فرماندهی انتظامی استان کرمان با اشاره به اینکه مانور پدافند غیرعامل در دستگاه‌ها باید پیوست انتظامی داشته باشد افزود: قبل از اجرای رزمایش حتماً به نیروی انتظامی اطلاع‌رسانی شود.

محمد قاسم‌زاده مدیرکل فرودگاه‌های استان کرمان نیز در این جلسه با بیان اینکه مصون‌سازی فرودگاه‌های کرمان در مقابل تهدیدات همیشه در اولویت برنامه‌ها است اظهار داشت: تمام دستگاه‌های به‌کار گرفته شده در فرودگاه همه دوبل هستند تا در صورت مشکل جایگزین شود.

او با اشاره به اینکه تمام فرودگاه‌های استان کرمان مجهز به دو دستگاه دیزل ژنراتور برق هستند گفت: برگزاری مانور زیستی پدافند غیرعامل در فرودگاه کرمان و رفسنجان پیش‌بینی شده که در این هفته برگزار می‌شود.

سید باقر نورالدینی مدیر شرکت ملی پخش فرآورده‌های نفتی منطقه کرمان نیز در این جلسه با بیان اینکه شرکت نفت کرمان از نظر حمله سایبری دشمن مصون سازی شده است اظهار داشت: در این هفته مانور پدافند غیرعامل در محل انبارهای سوخت شرکت نفت برگزار می‌شود.

مدیر شرکت ملی پخش فرآورده‌های نفتی منطقه کرمان گفت: به مردم اطمینان می‌دهیم که با توجه به ذخیره سازی بالای سوخت در استان کرمان هیچ مشکل کمبودی در زمان حادثه و بحران نداشته باشیم.

خبر

نماینده مردم جیرفت:

طرح وزارت محیط زیست دولت را بزرگ می کند

یک عضو کمیسیون کشاورزی مجلس یازدهم از طرح‌های جدید مجلسی‌ها و دولتی‌ها مثل طرح تشکیل وزارت روستا و وزارت محیط زیست یا ایده احیای جهاد سازندگی و تفکیک آن از جهاد کشاورزی گفت: بسیاری از ایده‌ها در کشور در حال بزرگ کردن دولت است. بزرگ شدن دولت در شرایط فعلی بودجه کشور اصلا جالب نیست.

ذبیح الله اعظمی در مورد تشکیل وزارت محیط زیست گفت: در فراکسیون محیط زیست مجلس کمیته‌ای تشکیل شده است و این موضوع در آن کمیته تخصصی در حال بررسی است. باید ببینیم نظر کمیته تخصصی چه خواهد بود. به نظرم این طرح معایب و مزایایی دارد.

این عضو کمیسیون کشاورزی مجلس یازدهم به چالش نظارت روی سازمان محیط زیست ایران اشاره کرد و گفت: موافقان معتقدند که یکی از مشکلات ما این است که نمی توانیم از معاونان رئیس جمهور مثل وزرا مطالبه گری کنیم. هر چند که هر وقت اراده کنیم، این اشخاص به کمیسیون‌ها یا صحن مجلس آمده و گزارش می‌دهند. اما گویی وزرا احساس مسئولیت بیشتری می کنند.

نماینده مردم جیرفت و عنبرآباد در مجلس با استناد به سخنان اخیر رئیس جمهور در دیدار نخبگان، علما و اقشار مردم کهگیلویه و بویراحمد مبنی بر انتقاد از ادغام جهاد سازندگی با جهاد کشاورزی و ضرورت احیای جهاد سازندگی گفت: بسیاری از ایده‌ها در کشور در حال بزرگ کردن دولت است. بعضی از دوستان ما در مجلس طرحی به نام «وزارت روستا» ارائه کردند. عده دیگری نیز همین ماجرا وزارت محیط زیست را پیش کشیدند. قرار بر این بود که دولت کوچک شود یا دست کم در همین شرایط بماند نه این که هر روز خبر احتمال تشکیل وزارت خانه و نهاد جدید را بشنویم.

او در سخنانی در مخالفت با ایده‌های دولت بزرگ، گفت: بزرگ شدن دولت در شرایط فعلی بودجه کشور اصلا جالب نیست. ما باید منافع ملی را در نظر بگیریم. به عنوان مثال برای حل بحران‌های محیط زیستی بودجه بیشتری به سازمان محیط زیست اختصاص دهیم. با این حال، همه این طرح‌ها در کمیته‌های تخصصی کمیسیون‌ها در حال بررسی باید منتظر ماند و تا طرح از کمیته به کمیسیون و از کمیسیون به صحن علنی مجلس برسد. احساس می کنم بسیاری از این طرح‌ها موفقیت آمیز نخواهد بود.

احداث صنایع تبدیلی بخش کشاورزی، در اولویت سازمان صمت جنوب کرمان

رییس سازمان صنعت، معدن و تجارت جنوب کرمان گفت: سالانه بیش از چهار و نیم میلیون تن انواع محصولات کشاورزی در جنوب کرمان تولید می شود لذا به صورت ویژه از طرح های صنایع فرآوری حمایت می کنیم تا شاهد رونق بیشتر بخش کشاورزی منطقه باشیم.

مسلم مروجی فرد با اشاره به تولیدات بخش کشاورزی در منطقه جنوب کرمان گفت:سالانه بیش از چهار و نیم میلیون تن انواع محصولات کشاورزی در جنوب کرمان تولید می شود لذا به صورت ویژه از طرح های صنایع فرآوری حمایت می کنیم تا شاهد رونق بیشتر بخش کشاورزی منطقه باشیم.

او از آمادگی لازم جهت رفع موانع تولید خبرداد و اظهار کرد: دبیرخانه ستاد تسهیل و رفع موانع تولید آماده پیگیری مشکلات سرمایه گذاران در هفت شهرستان جنوبی استان کرمان است.

رییس سازمان صنعت، معدن و تجارت جنوب کرمان تکمیل کارخانه های نایلون، کارتن سازی، کارخانه شیره خرما و کارخانه نیلی صنعت را مورد تاکید قرار داد و افزود: ارائه تسهیلات برای تامین سرمایه در گردش این کارخانه جات در دستور کار است و از منابع تبصره ۱۸ پرداخت می شود.

او از تکمیل پروژه‌ها و طرح های نیمه تمام در محل شهرک صنعتی عنبرآباد خبرداد و اظهار کرد: به صاحبان طرح های نیمه تمام یک فرصت داده شده و در غیر این صورت ابطال و در اختیار سرمایه گذاران جدید قرار داده می شوند.

مروجی فرد از صدور ۳۰ درصد مجوزهای این سازمان در زمینه صنایع فرآوری محصولات کشاورزی خبر داد.

مدیرکل بنیاد شهید و امور ایثارگران استان کرمان:

خدمت به جامعه ایثارگری توفیق بهره‌مندی از گنجینه‌های معنوی است

جلسه شورای مشورتی استاندار به ریاست علی زینی وند استاندار کرمان و با حضور احمد گروئی ساردو مدیرکل بنیاد شهید و امور ایثارگران استان کرمان، سید مهدی قاضی رئیس اداره مسکن امور ساماندهی گلزارها و تسهیلات رفاهی بنیاد استان و حبیب‌الله خنجری مدیرکل حراست استانداری و مشاور امور ایثارگران استاندار، معاون توسعه و منابع و نیروی انسانی استاندار، معاون هماهنگی امور عمرانی استاندار، رئیس مجمع نمایندگان استان، مدیران کل راه و شهرسازی شمال و جنوب استان، مدیران املاک جنوب و شمال استان برگزار شد. گروئی ساردو در حاشیه این دیدار افزود: جامعه ایثارگران حق بزرگی بر گردن ما دارند که باید در راستای جبران ایثارگری‌های آن‌ها تلاش کنیم، از جمله مشکلات آن‌ها تامین مسکن است که بایستی در این راستا اقدامات لازم صورت گیرد.

مدیرکل بنیاد استان کرمان خدمت به جامعه ایثارگری را توفیق بهره‌مندی از گنجینه‌های معنوی دانست و افزود: شهدا، مجاهدان درراه خدا هستند که طبق آیات قرآن کریم نمرده و سر سفره الهی مرزوق می‌شوند، لذا مقام این بزرگواران نزد خداوند بسیار بالا بوده و با گرامیداشت و یا عدم توجه به آن‌ها مقامشان ترفیع یا تنزل پیدا نمی کند. او ادامه داد: در راستای سیاست‌های دولت و در خصوص جهش تولید مسکن و نظر به خدمت واگذاری زمین به ایثارگران توسط بنیاد شهید و امور ایثارگران کلیه ایثارگران که فرم جیم آن‌ها سبز است و متقاضی و مشمول این طرح و یا طرح اقدام ملی هستند در اولویت واگذاری زمین قرار گرفته‌اند.

گروئی ساردو خاطرنشان کرد: از لطف و محبت استاندار محترم و مدیران کل راه و شهرسازی شمال و جنوب استان نهایت تشکر و قدردانی را دارم که ما را در این امر حمایت و همراهی می کنند چرا که این موضوع با حمایت‌های تمامی مسئولین استان را می‌طلبد که بنیاد را در این امر همراهی کنند.

مدیرکل بنیاد شهید و امور ایثارگران استان کرمان در پایان گفت: مدیران کل راه و شهرسازی شمال و جنوب نقطه نظرات و پیشنهادهای خود را ارائه دادند و در خصوص این مسائل تبادل نظر شد.

اداره کل ثبت اسناد و املاک استان کرمان
اداره ثبت اسناد واملاک حوزه ثبت ملک کهنوج
هیات موضوع قانون تعیین تکلیف وضعیت ثبتی اراضی و ساختمانهای فاقد سند رسمی
آگهی موضوع ماده۳ قانون و ماده ۱۳آئین نامه قانون تعیین تکلیف وضعیت ثبتی واراضی و ساختمان فاقدسند رسمی برابررای شماره۱۴۰۰۶۰۳۱۹۰۰۲۰۰۲۲۵۰هیات موضوع قانون تعیین تکلیف وضعیت ثبتی اراضی و ساختمانهای فاقد سند رسمی مستقردرواحد ثبتی حوزه ثبت ملک کهنوج تصرفات مالکانه بلامعارض متقاضی آقای حسین احمدی فرزندمحمدرضابشماره شناسنامه ۱۲صادره از کهنوج دریک قطعه زمین مزروعی به مساحت ۵۲۳۰۳۱/۰۷مترمربع پلاک۵فرعی از۴۸۰- اصلی مفروز و مجزی شده از پلاک ۴۸۰- اصلی قطعه ۴بخش ۴۶کرمان ... [illegible]

اداره کل ثبت اسناد و املاک استان کرمان
اداره ثبت اسناد واملاک حوزه ثبت ملک زرند
هیات موضوع قانون تعیین تکلیف وضعیت ثبتی اراضی و ساختمان های فاقد سند رسمی
آگهی موضوع ماده ۳ قانون و ماده ۱۳ آئین نامه قانون تعیین تکلیف وضعیت ثبتی و اراضی و ساختمان های فاقد سند رسمی برابر رای شماره ۱۴۰۰۶۰۳۱۹۰۰۸۰۰۱۴۸۰ هیات دوم موضوع قانون تعیین تکلیف وضعیت ثبتی اراضی و ساختمان های فاقد سند رسمی مستقر در واحد ثبتی حوزه ثبت ملک زرند تصرفات مالکانه بلامعارض متقاضی آقای احمد سیستانی هنزافی فرزند محمد به شماره شناسنامه ۲۶۱ صادره از زرند در یک باب خانه به مساحت ۲۸۸.۶۰ مترمربع مفروز و مجزی از پلاک ۲ فرعی ۷۵۶۶ اصلی واقع در شهرک امام سجاد ... [illegible]

اداره کل ثبت اسناد و املاک استان کرمان
اداره ثبت اسناد و املاک حوزه ثبت ملک منطقه دو کرمان
هیات موضوع قانون تعیین تکلیف وضعیت ثبتی اراضی و ساختمانهای فاقد سند رسمی
آگهی موضوع ماده ۳ قانون و ماده ۱۳ آئین نامه قانون تعیین تکلیف وضعیت ثبتی و اراضی و ساختمانهای فاقد سند رسمی
برابر رای شماره ۱۴۰۰۶۰۳۱۹۰۷۸۰۰۶۱۸۳ هیات موضوع قانون تعیین تکلیف وضعیت ثبتی اراضی و ساختمانهای فاقد سند رسمی مستقر در واحد ثبتی حوزه ثبت ملک منطقه دو کرمان تصرفات مالکانه بلامعارض متقاضی خانم مریم علیپور خبیصی فرزند حسین بشماره شناسنامه ۲۲۴ صادره از شهداد چهاردانگ مشاع از ششدانگ و آقای ... [illegible]

اداره کل ثبت اسناد و املاک استان کرمان
اداره ثبت اسناد و املاک حوزه ثبت ملک شهداد
هیات موضوع قانون تعیین تکلیف وضعیت ثبتی اراضی و ساختمانهای فاقد سند رسمی
آگهی موضوع ماده ۳ قانون و ماده ۱۳ آئین نامه قانون تعیین تکلیف وضعیت ثبتی و اراضی و ساختمانهای فاقد سند رسمی
برابر رای شماره ۱۴۰۰۶۰۳۱۹۰۰۵۰۰۰۱۶۱ مورخ ۱۴۰۰/۰۲/۲۶ هیات اول موضوع قانون تعیین تکلیف وضعیت ثبتی اراضی و ساختمانهای فاقد سند رسمی مستقر در واحد ... [illegible]

۲۳ کرمان به آدرس شهداد - بلوار کشاورز خریداری از مالک رسمی آقای ماشاالله سلطانزاده خبیصی محرز گردیده است. لذا به منظور اطلاع عموم مراتب در دو نوبت به فاصله ۱۵ روز آگهی می شود در صورتی که اشخاص نسبت به صدور سند مالکیت متقاضی اعتراضی داشته باشند می توانند از تاریخ انتشار اولین آگهی به مدت دو ماه اعتراض خود را به این اداره تسلیم و پس از اخذ رسید، ظرف مدت یک ماه از تاریخ تسلیم اعتراض، دادخواست خود را به مراجع قضایی تقدیم نمایند. بدیهی است در صورت انقضای مدت مذکور و عدم وصول اعتراض طبق مقررات سند مالکیت صادر خواهد شد. م الف ۸۸۴

کاغذ وطن
اجتماعی، فرهنگی، سیاسی، اقتصادی
روزنامه صبح پهناورترین استان ایران

بازار و بورس

شاخص بورس به مدار رشد بازگشت

شاخص کل بازار بورس دیروز (سه‌شنبه، چهارم آبان ماه) با ۳۳۶ واحد افزایش در جایگاه یک میلیون و ۳۸۴ هزار واحدی قرار گرفت.

به گزارش روز سه‌شنبه ایرنا، در معاملات دیروز بیش از پنج میلیارد و ۱۵۵ میلیون سهم، حق تقدم و اوراق بهادار به ارزش ۳۸ هزار و ۱۰۶ میلیارد ریال داد و ستد شد.

همچنین شاخص کل (هم‌وزن) با سه هزار و ۶۳۲ واحد کاهش به ۳۷۶ هزار و ۵۲۶ واحد و شاخص قیمت (هم‌وزن) با ۲ هزار و ۲۸۹ واحد افت به ۲۳۷ هزار و ۳۳۵ واحد رسید.

شاخص بازار اول ۴۶۷ واحد افزایش و شاخص بازار دوم ۱۹ واحد کاهش داشت.

علاوه بر این در بین همه نمادها، پتروشیمی پردیس (شپدیس) با یک‌هزار و ۵۱ واحد، پتروشیمی نوری (نوری) با ۶۹۵ واحد، فولاد مبارکه اصفهان (فولاد) با ۶۵۹ واحد، معدنی و صنعتی چادرملو (کچاد) با ۵۶۸ واحد، گسترش نفت و گاز پارسیان (پارسان) با ۴۷۵ واحد، شرکت سرمایه‌گذاری غدیر (وغدیر) با ۳۶۰ واحد، پالایش نفت تهران (شتران) با ۲۲۹ واحد و بورس کالای ایران (کالا) با ۲۱۲ واحد تاثیر مثبت بر شاخص بورس داشتند.

در مقابل پتروشیمی فناوران (شفن) با ۴۷۵ واحد، پتروشیمی خارک (شخارک) با ۴۴۵ واحد، بانک پارسیان (وپارس) با ۴۴۱ واحد، پتروشیمی شازند (شاراک) با ۳۸۷ واحد، بانک پاسارگاد (وپاسار) با ۳۴۳ واحد، مخابرات ایران (اخابر) با ۲۷۰ واحد، شرکت سرمایه‌گذاری ملی ایران (ونیکی) با ۲۲۳ واحد، معدنی و صنعتی گل گهر (کگل) با ۲۰۰ واحد و بانک صادرات ایران (وبصادر) با ۱۲۷ واحد با تاثیر منفی بر شاخص بورس همراه شدند. برپایه این گزارش، دیروز نماد پارس فولاد سبزوار (فسبزوار)، پالایش نفت اصفهان (شپنا)، فولاد مبارکه اصفهان (فولاد)، آریان کیمیاتک (کیمیاتک)، پالایش نفت بندر عباس (شبندر)، ایران خودرو (خودرو) و ملی صنایع مس ایران (فملی) در نمادهای پُرتراکنش قرار داشتند.

سکه ۵۰ هزار تومان ارزان شد

قیمت سکه در بازار تهران دیروز (سه‌شنبه، چهارم آبان‌ماه) با ۵۰ هزار تومان کاهش نسبت به روز دوشنبه به رقم ۱۱ میلیون و ۷۷۰ هزار تومان رسید.

به گزارش خبرنگار اقتصادی ایرنا، در ساعت ۱۳ دیروز ارزش هر قطعه سکه تمام بهار آزادی طرح جدید بدون تغییر قیمت نسبت به روز دوشنبه به رقم ۱۱ میلیون و ۷۷۰ هزار تومان رسید و سکه تمام بهار آزادی طرح قدیم نیز ۱۱ میلیون و ۵۰۰ هزار تومان معامله شد.

همچنین دیروز نیم‌سکه بهار آزادی ۶ میلیون و ۸۰ هزار تومان، ربع سکه سه‌میلیون و ۵۷۰ هزار تومان و سکه یک گرمی ۲ میلیون و ۲۲۰ هزار تومان قیمت خورد.

علاوه بر این، در بازار طلا نیز نرخ هر گرم طلای ۱۸ عیار به یک میلیون و ۱۶۳ هزار تومان رسید. قیمت هر مثقال طلا نیز پنج‌میلیون و ۴۰ هزار تومان شد.

همچنین انس جهانی طلا با یک دلار و ۸۵ سنت کاهش نسبت به روز گذشته به یک‌هزار و ۸۰۲ دلار و ۶۶ رسید.

به گزارش ایرنا، مهم‌ترین عوامل موثر در رشد قیمت طلا و سکه، بالا رفتن نرخ دلار و انس جهانی است. دیروز نرخ ارز در صرافی‌های بانکی ۶۸ تومان کاهش یافت.

همچنین در بازار جهانی نیز قیمت انس جهانی طلا نزدیک به ۲ دلار کاهش داشت. با توجه به افت قیمت دلار و انس جهانی طلا قیمت انواع سکه و طلا در بازار دیروز کاهشی بود.

با وجود طرح‌های مسکن دولتی هنوز تعداد صدور پروانه‌های ساخت و ساز به سال ۹۲ نرسید

دود بی‌ثباتی بازار در چشم مسکن

شهباز حسن پور، نماینده بردسیر و سیرجان: فرهنگ سرمایه گذاری در بخش مسکن به مردم آموزش داده شود

منبع: ایرنا

حسن پور معتقد است سرمایه گذاری در حوزه مسکن کمترین ریسک و بیشترین بازده را دارد و با یک برنامه ریزی جامع می توان نقدینگی را به سمتی هدایت کرد که در نهایت نفع آن همگانی شود و عموم مردم از آن بهره ببرند. آنچه مسلم نگاه این نماینده اصولگرای مجلس بر طرح های ساخت مسکن دولتی مثل مسکن مهر یا طرح اقدام ملی مسکن می چرخد. به طوریکه این نماینده اصولگرای مجلس مهم ترین هدف و اقدام دولت سیزدهم را تولید مسکن اعلام کرده و گفته: «در اقدام نهضت ملی مسکن با در نظر گرفتن تمام جوانب امر، مسکن ارزان قیمت و متناسب با شرایط ایرانیان احداث و تحویل آن‌ها می‌شود.»

مرضیه قاضی زاده | کاغذ وطن
گزارش

۷ سال است که مسکن دیگر سوگلی نیست و به اولویت چندم سرمایه گذاران بدل شده. موضوعی که از دید کارشناسان علتش بی ثباتی بازار است و افزایش افسار گسیخته قیمت مصالح ساختمانی. نمایندگان مجلس اما نگاهی دیگر به موضوعات دارند و در جدید ترین اظهارنظر شهباز حسن پور، نماینده مردم سیرجان و بردسیر در مجلس شورای اسلامی پای فرهنگ را به رکود ساخت و ساز باز کرده. او گفته: «فرهنگ سرمایه گذاری در بخش مسکن با آموزش مردم باید صورت پذیرد و به مردم اطلاعات و آموزش های کافی داده شود که به جای ورود به سرمایه گذاری در بورس و ارزهای دیجیتال به سرمایه گذاری پایدار در بخش مسکن ورود کنند.» دولت روحانی با رکود بازار ساخت و ساز آغاز به کار کرد. درست یک سال بعد از استقرار دولت یازدهم تعداد پروانه‌های ساخت و ساز از ۲۰۱ هزار و ۵۰۴ پروانه در سال ۹۲ به ۱۳۵ هزار در سال ۹۳ رسید. این کاهش ۳۱ درصدی تا ۷ سال بعدش هم به سر جای اولش برنگشت. طبق اطلاعات مرکز اطلاعات راهبردی وابسته به وزارت تعاون کار و رفاه اجتماعی مجموع کل پروانه‌های ساخت و ساز صادر شده در ۴ فصل بهار و تابستان و پاییز و زمستان به ۱۸۷ هزار و ۶۶۶ واحد رسیده. به عبارت دیگر حتی طرح اقدام ملی مسکن نیز نتوانست دولت دوازدهم و از این وضعیت نجات دهد و ما بعد از ۷ سال هنوز نتوانستیم به میزان ساخت و ساز صورت گرفته در سال ۹۲ برسیم. این

در حالی که در همین ۷ سال با رشد جمعیت و در کنارش ازدواج‌های صورت گرفته نیاز مسکن رشد چند درصدی داشته. نمودار تعداد پروانه‌های ساخت و ساز اما درست برخلاف جهت نمودار رشد قیمت مصالح ساختمانی حرکت کرده. در زمستانی که گذشت براساس اطلاعات مرکز آمار ایران تمامی اقلام میلگرد بالای ۹۰ درصد، گچ ۸۸ درصد و گونی چتائی ۱۶۲ درصد افزایش قیمت داشتند. افزایش قیمت در تمامی اقلام بالای ۵۰ درصد است، تا جایی که یک لامپ صدوات ساده ۷۷.۹ درصد نسبت به زمستان سال قبلش رشد قیمت داشته. افزایش قیمت تنها مربوط به نهاده ها نیست، دستمزد استادکار، نقاش، راننده لودر و حتی نگهبان ساختمانی هم حداقل ۵۰ درصد بیشتر از سال قبل بود.

***نداشتن فرهنگ سرمایه گذاری در مسکن علت رکود ساخت وساز**

در حالی که آمار از رشد مصالح ساختمانی و بی ثباتی در بازار می گویند، یکی از نمایندگان مجلس نداشتن فرهنگ سرمایه گذاری و عامل رکود این بازار دانسته. نماینده مردم سیرجان و بردسیر در مجلس شورای اسلامی روز گذشته با بیان اینکه فرهنگ سرمایه گذاری در بخش مسکن با آموزش مردم باید صورت پذیرد، گفته: «به مردم اطلاعات و آموزش های کافی داده شود که به جای ورود به سرمایه گذاری در بورس و ارزهای دیجیتال به سرمایه گذاری پایدار در بخش مسکن ورود کنند.» شهباز حسن پور شامگاه سوم آبان ماه در جمع مسئولین و فعالین بخش مسکن شهرستان سیرجان اظهار کرد: «اگر در حوزه سرمایه گذاری در بخش مسکن وارد نشویم و تنها به فکر دریافت سودهای مقطعی و پرریسک باشیم، قطعاً اقتصاد کشور پیشرفت نخواهد کرد.» حسن پور معتقد است سرمایه گذاری در حوزه مسکن کمترین ریسک و بیشترین بازده را دارد و با یک برنامه ریزی جامع می توان نقدینگی را به سمتی هدایت کرد که در نهایت نفع آن همگانی شود و عموم مردم از آن بهره ببرند. آنچه مسلم نگاه این نماینده اصولگرای مجلس بر طرح های ساخت مسکن دولتی مثل مسکن مهر یا طرح اقدام ملی مسکن می چرخد. به طوریکه این نماینده اصولگرای مجلس مهم ترین هدف و اقدام دولت سیزدهم را تولید مسکن اعلام کرده و گفته: «در اقدام نهضت ملی مسکن با در نظر گرفتن تمام جوانب امر، مسکن ارزان قیمت و متناسب با شرایط ایرانیان احداث و تحویل آن‌ها می‌شود.» نمونه مشابه این طرح در کرمان همان پروژه طرح اقدام ملی مسکن و اختصاص زمین ستاد اجرایی حضرت امام(ره) برای ساخت ۴ هزار واحد مسکونی است. پروژه‌ای که بعد از دوسال از ثبت نام و واریز وجه توسط متقاضیان مسکن پایش را جلوتر از مرحله خاکبرداری نگذاشت.

***خانه سازی با متری ۲ میلیون و ۷۵۰ هزار تومان**

طبق شواهد طرح جهش تولید مسکن هم روی همان ریل طرح اقدام ملی مسکن حرکت می کند، حال آنکه بعد از قریب یک هفته از آغاز ثبت نام این طرح هنوز حتی قیمت این واحدها مشخص نیست. تاکنون اعداد متفاوتی درباره قیمت تمام شده مسکن عنوان شده است. از متری دو میلیون و ۷۵۰ هزار تومان تا متری ۱۰ میلیون تومان. دولت قول مسکن ارزان را داده و ریشه این ارزانی هم در زمین رایگان این طرح عنوان شده. اسماعیل حسین زهی، نماینده مجلس پیش از این گفته بود قیمت هر متر مربع خانه در طرح جهش مسکن حدود ۲ میلیون و ۷۵۰ هزار تومان است. با این حساب هزینه ساخت یک مسکن ۱۰۰ متری حدود ۲۷۵ میلیون تومان می‌شود. این قیمت ها البته چندان با واقعیت بازار همخوان نیست و کارشناسان مسکن و انبوه‌سازان می گویند ساخت خانه با چنین قیمتی ممکن نیست.

قیمت مسکن متری ۱۰ میلیون؟

ایرج رهبر، رئیس هیأت مدیره کانون سراسری انبوه‌سازان گفته میانگین قیمت ساخت واحدهای مسکونی با مصالح ساختمانی با کیفیت متوسط، حدود متری ۱۰ میلیون تومان است. با این حساب قیمت یک مسکن ۱۰۰ متری در این طرح حدود یک میلیارد تومان می‌شود این کف قیمتی البته شهر به شهر متفاوت است، حال آنکه ماه گذشته دادبخش، دبیر انجمن انبوه سازان هفته گذشته به کاغذ وطن گفته بود: «قیمت تمامی مصالح ساختمان افزایش یافته و ثباتی هم در این بازار نیست؛ به طوریکه نسبت به دو سال پیش هزینه ساخت و ساز از مترمربعی ۴ میلیون تومان به بالای ۸ میلیون تومان رسیده.»

با این حساب باید گفت قیمت یک واحد مسکونی ۱۰۰ متری بین ۸۰۰ میلیون تومان تا یک میلیارد تومان است. بر این اساس با توجه به افزایش تورم در ایران، و وقفه هایی که همواره در طرحهای مسکن دولتی اتفاق می افتد؛ احتمال اینکه قیمت خانه‌ها بیش از یک میلیارد تومان باشد، زیاد است.

اخبار شرکت‌ها

سازمان هواپیمایی کنترلی بر ایرلاین‌ها ندارد

یک عضو کمیسیون عمران مجلس شورای اسلامی، تاکید کرد: امروز تمام ایرلاین ها به صورت فول مسافر سوار می کنند و در عین حال افزایش قیمت نیز داشته اند.

اقبال شاکری در گفت وگو با ایسنا، با انتقاد از روند افزایش قیمت بلیت هواپیما، بیان کرد: کوتاهی سازمان هواپیمایی کشوری و معاونت مربوطه در وزارت راه و شهرسازی مهم ترین عامل رشد بی رویه قیمت بلیت ایرلاین ها به شمار می رود.

این عضو کمیسیون عمران مجلس در ادامه با بیان اینکه این کمیسیون تاکنون چندین بار با وزیر راه و شهرسازی و معاونت راه در این خصوص جلسه برگزار کرده و این مسئله مطرح شده است، اظهار کرد: قرار بر این بوده که ۶۰۰ کیلومتر در تعیین قیمت بلیت مبنا قرار گیرد و براساس آن برنامه ریزی صورت گیرد. امروز به صورت غیر رسمی استفاده از ۶۰ درصد ظرفیت هواپیماها کنار گذاشته شده و همه پروازها با تمام ظرفیت انجام می شود.

نماینده مردم تهران در مجلس شورای اسلامی، تصریح کرد: امروز تمام ایرلاین ها به صورت فول مسافر سوار می کنند و در عین حال افزایش قیمت نیز داشته اند. در جلسه هفته گذشته کمیسیون عمران، دو هفته فرصت به وزارت راه و شهرسازی و سازمان هواپیمایی داده شد تا علل وضعیت موجود را بررسی و گزارش آن را به مجلس ارائه کنند.

شاکری تاکید کرد: این افزایش قیمت برای بار اول نیست و برای چندمین بار رخ داده است. این امر نشان می دهد سازمان هواپیمایی کنترلی بر روی ایرلاین ها نداشته و یا با ترک فعل بر تخلف آنان چشم پوشی می کند.

وی تصریح کرد: کمیسیون عمران با جدیت این موضوع را دنبال می کند و در جلسه هفته آتی کمیسیون، منتظر گزارش سازمان هواپیمایی و وزارت راه درخصوص علت این موضوع هستیم.

مخالف حذف یک شبه ارز ۴۲۰۰ تومانی هستیم

عضو هیات رئیسه مجلس شورای اسلامی با بیان این‌که مخالف هستیم که ارز ۴۲۰۰ تومانی یک شبه حذف شود، گفت: حذف مقطعی و یک شبه ارز ۴۲۰۰ تومانی و عدم توجه به عوارض این اقدام، قطعا فقط به قشر ضعیف و متوسط جامعه فشار وارد می کند.

مجتبی یوسفی در گفت‌وگو با ایسنا، در خصوص حذف ارز ۴۲۰۰ تومانی، اظهار کرد: تامین کالای اساسی مردم به ارز ۴۲۰۰ تومانی گره خورده است و اینکه عده‌ای می گویند ارز ۴۲۰۰ تومانی را حذف می کنیم باید به این مساله توجه داشته باشند که این ارز برای تامین کالای اساسی مردم در نظر گرفته شده است.

وی افزود: در شرایط اقتصادی و تورم کشور که زندگی مردم به ویژه اقشار متوسط و ضعیف به سختی می گذرد، حذف ارز ۴۲۰۰ آن هم یک شبه، شدنی نیست زیرا نباید اقتصاد را به صورت خطی ببینیم.

عضو هیات رئیسه مجلس شورای اسلامی گفت: عده‌ای بر این باورند که با حذف ارز ۴۲۰۰ تومانی کالاهای اساسی حدود ۲۰ تا ۳۰ درصد افزایش قیمت می‌یابد، در صورتی که قطعا به این شکل نخواهد بود و حذف ارز ۴۲۰۰ تومانی بر روی قیمت همه اقلام و حتی حمل و نقل نیز اثرگذار است.

کدام معدن بیشترین وقوع حادثه را دارد؟

معادن زغال‌سنگ در صدر جدول حوادث

نتایج یک گزارش نشان می‌دهد که در سال ۱۳۹۸ بیش از ۱۷۰۰ حادثه معدنی اتفاق افتاده و بیشترین تعداد وقوع حوادث مربوط به معادن استخراج زغال‌سنگ بوده است. به گزارش ماین نیوز، بخش معدن از مهمترین و عمده ترین بخشهای تأمین کننده مواد اولیه صنایع به شمار می رود که با داشتن ذخایر غنی مواد معدنی به عنوان یک امکان بالقوه، می تواند نقش موثری در توسعه صنعتی کشور داشته و راهگشای بسیاری از معضلات خودکفایی صنعتی کشور باشد.

امروزه فعالیت اقتصادی استخراج معادن در حال بهره برداری، به عنوان یکی از زیربخش‌های عمده اقتصادی در کشور محسوب می شود که با توجه به ماهیت آن در زمره فعالیتهای اقتصادی پرخطر قرار دارد.

برابر آمارها، حوادث معدنی در کنار حوادث ساختمانی بیشترین آمار تلفات نیروی کار را به خود اختصاص داده و بیشتر معضلات در باب حوادث کار مربوط به کارگاههای معدنی بوده است.

مطابق ماده ۶۰ قانون تأمین اجتماعی حوادث ناشی از کار به حوادثی گفته می‌شود که در حین انجام وظیفه و مواقعی اتفاق بیفتد که بیمه شده در کارگاه یا ساختمان و محوطه آن مشغول انجام کار باشد یا به دستور کارفرما در خارج از محوطه کارگاه عهده‌دار انجام ماموریتی باشد.

مرکز آمار و اطلاعات راهبردی وزارت کار در گزارشی به مقایسه حوادث معدنی در سالهای ۱۳۹۷ و ۱۳۹۸ پرداخته است. بر اساس این گزارش ۹۳۶ معدن در سال ۱۳۹۸ دارای واحد بهداشت و ایمنی و محیط زیست بوده که نسبت به سال قبل افزایش داشته است اما با وجود استقرار واحد ایمنی و بهداشت در معادن مذکور، تعداد وقوع حادثه و افراد حادثه دیده در معدن نسبت به سال ۱۳۹۷ افزایش داشته است.

معادن استخراج سنگ و شن و ماسه، بیشترین تعداد معادن دارای واحد بهداشت و ایمنی را داشته و کمترین واحد بهداشت و ایمنی و محیط زیست مربوط به معادن استخراج نمک بوده است.

به موجب این گزارش، بیشترین تعداد وقوع حوادث مربوط به معادن استخراج زغال‌سنگ خشک و پس از آن معادن استخراج سنگ و شن و ماسه بوده است.

بررسی علت حوادث اتفاق افتاده در معادن در حال بهره‌برداری نشان می‌دهد که ۱۷۷۰ حادثه معدنی در سال ۱۳۹۸ رخ داده که در مقایسه با سال ۱۳۹۷ که تعداد وقوع حادثه ۱۵۴۶ مورد بوده افزایش داشته است. بیشترین علت حادثه در سال ۱۳۹۸، تصادم یا تصادف با اجسام در حال حرکت، تماس با اجسام تیز و برنده، زبر و نوک تیز و ناهموار و برخورد عمومی یا افقی با اجسام در حال سکون گزارش شده است.

به موجب این گزارش، تعداد افراد آسیب دیده در معادن درحال بهره‌برداری در سال ۱۳۹۸ نسبت به سال ۱۳۹۷ افزایش داشته و این افزایش در تعداد حوادث منجر به فوت و از کار افتادگی جزیی بیشتر دیده می‌شود.

قانون کار در ماده ۱۰۵ به صراحت اعلام کرده هرگاه درحین بازرسی، به تشخیص بازرس کار یا کارشناس بهداشت حرفه‌ای احتمال وقوع حادثه و یا بروز خطر در کارگاه داده شود، بازرس کار یا کارشناس بهداشت حرفه‌ای مکلف هستند مراتب را فوراً و کتباً به کارفرما یا نماینده او و رییس مستقیم خود اطلاع دهند.

وزارت تعاون، کار و رفاه اجتماعی در راستای کاهش حوادث ناشی از کار و به منظور صیانت از نیروی انسانی و منابع مالی کشور، ارتقای شرایط ایمنی کار، نظارت و بازرسی‌های مؤثر و مستمر و استانداردسازی محیط کار را در دستور کار قرار داده و با گسترش فرهنگ ایمنی و توجه به مقوله آموزش، از بروز حوادث حین کار و ناشی از کار پیشگیری و کارگر و کارفرما را به رعایت قوانین و مقررات موجود ملزم کرده است.

۹-۱۴ - تعداد معادن در حال بهره‌برداری کشور دارای واحد بهداشت ایمنی و محیط زیست، معادن حادثه اتفاق افتاده، وقوع حادثه و افراد حادثه دیده بر حسب فعالیت: ۱۳۹۸

شرح فعالیت	تعداد معادن: دارای واحد بهداشت ایمنی و محیط زیست	تعداد معادن: حادثه اتفاق افتاده	وقوع حادثه	افراد حادثه دیده (نفر)
۱۳۹۷	[illegible]	[illegible]	۱۵۴۶	[illegible]
۱۳۹۸	۹۳۶	[illegible]	۱۷۷۰	[illegible]
استخراج زغال سنگ خشک	[illegible]	[illegible]	[illegible]	[illegible]
استخراج سنگ آهن	[illegible]	[illegible]	[illegible]	[illegible]
استخراج سنگهای فلزی غیرآهنی	[illegible]	[illegible]	[illegible]	[illegible]
استخراج سنگ، شن و ماسه و ...	[illegible]	[illegible]	[illegible]	[illegible]
استخراج مواد معدنی شیمیایی و ...	[illegible]	[illegible]	[illegible]	[illegible]
استخراج نمک	[illegible]	[illegible]	[illegible]	[illegible]
استخراج سایر مواد معدنی	[illegible]	[illegible]	[illegible]	[illegible]

۹-۱۵ - علت حادثه اتفاق افتاده در معادن در حال بهره‌برداری کشور بر حسب فعالیت: ۱۳۹۸

شرح فعالیت	تعداد وقوع حادثه	[illegible]	[illegible]	[illegible]	[illegible]	[illegible]	[illegible]	[illegible]	[illegible]	[illegible]	سایر
۱۳۹۷	[illegible]	[illegible]	[illegible]	[illegible]	[illegible]	[illegible]	[illegible]	[illegible]	[illegible]	[illegible]	[illegible]
۱۳۹۸	[illegible]	[illegible]	[illegible]	[illegible]	[illegible]	[illegible]	[illegible]	[illegible]	[illegible]	[illegible]	[illegible]
استخراج زغال سنگ خشک	[illegible]	[illegible]	[illegible]	[illegible]	[illegible]	[illegible]	[illegible]	[illegible]	[illegible]	[illegible]	[illegible]
استخراج سنگ آهن	[illegible]	[illegible]	[illegible]	[illegible]	[illegible]	[illegible]	[illegible]	[illegible]	[illegible]	[illegible]	[illegible]
استخراج سنگهای فلزی غیرآهنی	[illegible]	[illegible]	[illegible]	[illegible]	[illegible]	[illegible]	[illegible]	[illegible]	[illegible]	[illegible]	[illegible]
استخراج سنگ، شن و ماسه و ...	[illegible]	[illegible]	[illegible]	[illegible]	[illegible]	[illegible]	[illegible]	[illegible]	[illegible]	[illegible]	[illegible]
استخراج مواد معدنی شیمیایی و ...	[illegible]	[illegible]	[illegible]	[illegible]	[illegible]	[illegible]	[illegible]	[illegible]	[illegible]	[illegible]	[illegible]
استخراج نمک	[illegible]	[illegible]	[illegible]	[illegible]	[illegible]	[illegible]	[illegible]	[illegible]	[illegible]	[illegible]	[illegible]
استخراج سایر مواد معدنی	[illegible]	[illegible]	[illegible]	[illegible]	[illegible]	[illegible]	[illegible]	[illegible]	[illegible]	[illegible]	[illegible]

آگهی تحدید حدود اختصاصی
چون ششدانگ یکباب مغازه مشتمل بر زیرزمین و اول مسکونی پلاک ۸ فرعی از ۶۴۴۰ اصلی واقع در اراضی شاهرخ آباد بخش ۱۳ کرمان بنشانی زرند بلوار جمهوری جنب کوچه ۸ بمساحت هر واحد ۶۶.۲۳ مترمربع مورد تقاضای آقای حسن پورحبیبی زرندی فرزند علی به استناد رای شماره ۱۳۹۶۶۰۳۱۹۰۰۸۰۰۰۹۰۳ ... [illegible]

آگهی تحدید حدود اختصاصی
چون ششدانگ یک قطعه مزروعی مشتمل بر نخیلات دارای پلاک ۱۹ فرعی از ۱۱۰۸ - اصلی مفروز و مجزی شده از پلاک ۱۱۰۸- اصلی به مساحت ۳۸۱۵۳۶متر مربع واقع در چاه آموزی چاه قنبرمنوجان قطعه پنج بخش ۴۶ کرمان باستناد رای شماره ... [illegible]

آگهی مزایده اموال غیر منقول (اسناد ذمه)
آگهی مزایده اموال غیر منقول موضوع پرونده اجرایی کلاسهای ۹۸۰۰۱۲۳ و ۱۴۰۰۰۰۳۱ و ۹۸۰۰۰۹۳
متعهدله: سید علیرضا خانی گوهری
متعهدله: مهدی عسکری
متعهد: سیما جعفری برواتی ... [illegible]

۴۴۳فرعی از ۴۷اصلی واقع در بخش ۴۵ناحیه ..حوزه ثبت ملک شهر عنبراباد استان کرمان به مساحت ۲۴۰/۵۴متر مربع بنام خانم سیما جعفری برواتی صادر و تسلیم که برابر گزارش کارشناسی شماره ۱۴۰۰/۱۰- مورخه ۱۴۰۰/۱/۲۲ به مبلغ ۱/۷۳۱/۸۸۸/۰۰۰ ریال ارزیابی گردیده ... [illegible]

بلوار امام جنب بانک تجارت مراجعه و پس از اطلاع کامل از کم و کیف آن از ساعت ۹ الی ۱۲ روز شنبه مورخ ۱۴۰۰/۰۸/۲۲ در اداره ثبت اسناد و املاک شهرستان عنبراباد واقع در بلوار شهید بهشتی جنب شهرداری در جلسه مزایده شرکت نمایید ...
شروط ملک مورد مزایده ... [illegible]

آگهی فقدان سند مالکیت
چون اقای حمید مسلمی مهنی مالک ششدانگ پلاک ۴۱۷فرعی از ۵۶۴-اصلی واقع در بخش۴۵کرمان با ارائه دو برگ شهادت شهود تصدیق شده ادعا واعلام نموده اصل سند مالکیت پلاک اخیرالذکر که قبلا ذیل ثبت ۱۷۱۵۹صفحه ۲۳۷دفتر۱۰۲ املاک محلی جیرفت صادر وتسلیم شده است بعلت جابجای مفقود گردیده واز این اداره تقاضای صدورسند مالکیت المثنی پلاک فوق را نموده ... [illegible]

اداره کل ثبت اسناد و املاک استان کرمان
اداره ثبت اسناد و املاک حوزه ثبت ملک شهداد
هیات موضوع قانون تعیین تکلیف وضعیت ثبتی اراضی و ساختمانهای فاقد سند رسمی
آگهی موضوع ماده ۳ قانون و ماده ۱۳ آئین نامه قانون تعیین تکلیف وضعیت ثبتی و اراضی و ساختمانهای فاقد سند رسمی
برابر رای شماره ۱۴۰۰۶۰۳۱۹۰۰۵۰۰۰۴۰۳ مورخ ۱۴۰۰/۰۷/۰۳ هیات اول موضوع قانون تعیین تکلیف وضعیت ثبتی اراضی و ساختمانهای فاقد سند رسمی مستقر در واحد ثبتی حوزه ثبت ملک شهداد تصرفات مالکانه ... [illegible]

روزنامه کاغذ وطن

روزنامه اقتصادی استان کرمان

● چهارشنبه ۵ آبان ۱۴۰۰ ● سال چهارم ● شماره پیاپی ۱۰۹۵

پیش چاپ و چاپ: مهدوی(۰۳۴۳۲۱۳۴۸۳۸)

روزنامه اجتماعی، فرهنگی، سیاسی، اقتصادی استان کرمان
صاحب امتیاز: موسسه مطبوعاتی پیام آوران
مدیر مسئول:روح الله خدیشی
زیر نظر شورای نویسندگان

ما را دنبال کنید

نشانی کرمان: خیابان شهید بهشتی، کوچه شماره ۱۰، نبش شرقی ۲
نشانی جیرفت: خیابان مسجد جامع کوچه بن‌بست نرسیده بیمه مرکزی ایران اولین ساختمان، سمت چپ طبقه اول

جیرفت: ۰۹۱۳۱۴۸۸۶۸۴ ۰۳۴ -۴۳۲۱۳۶۸۴-۸۵
تلفنخانه کرمان: ۰۳۴-۳۲۴۸۷۴۷۷
نمابر: ۰۳۴-۳۲۴۴۸۵۱۱

ایمیل تحریریه: kaghazevatan@gmail.com
ایمیل سازمان آگهی ها: kaghazevatan.adv@gmail.com

مدیر اجرایی: حمید باقری
مدیر داخلی: سمیه خدیشی
گرافیک: فاطمه خواجویی
صفحه آرایی: ندا صفاریان
خبر: محمد ساردویی
عکس: یاسر خدیشی
روابط عمومی: شیوا کرمی
بازرگانی: زهره فرسنگی
توزیع: اصغر صانعی
حسابدار: فاطمه سلیمانی
نماینده روزنامه در عنبرآباد: ارشاد پگاه

نظرات نویسندگان دیدگاه شخصی آنان بوده و لزوما دیدگاه روزنامه نیست .

خبر

امتیازهای ویژه بیمه تکمیلی کارکنان و بازنشستگان مخابرات ایران

دکتر فرقانی از امتیازهای ویژه بیمه تکمیلی کارکنان و بازنشستگان مخابرات ایران خبر داد

به گزارش اداره کل ارتباطات و امور بین الملل شرکت مخابرات ایران، دکتر فرقانی ، معاون سرمایه انسانی شرکت با اعلام این مطلب اظهار داشت : در قرارداد جدید بیمه تکمیلی کارکنان و بازنشستگان شرکت مخابرات ایران موارد افزایشی نسبت به سال گذشته برای رفاه حال همکاران قرار داده شده است.

او افزود: مشخصه اصلی این بیمه نامه ، فول درمان و بدون سقف بودن موارد درمانی است همچنین در مواردی چون پرداخت هزینه سالانه به معلولین و کهنسالان، افزایش مبلغ در نظر گرفته شده است.

معاون توسعه سرمایه انسانی همچنین به دیگر امتیازهای بیمه تکمیلی ۱۴۰۰ در مورد خدمات دندانپزشکی اشاره کرد و گفت: در بخش خدمات دندانپزشکی نیز، افزایش ۲۵درصدی سقف استفاده داشتیم، به گونه‌ای که هر فرد بیمه شده تا سقف ۵ میلیون تومان می تواند از خدمات دندانپزشکی این بیمه استفاده کند .

دکتر فرقانی همچنین به افزایش ۴۰درصدی در خصوص خدمات سقف دار مانند طب سوزنی، PRP و تجهیزات پزشکی توانبخشی نیز اشاره کرد و گفت: پرداخت بعضی از این تعهدات از طرف شرکت بیمه معلم به مدیریت شعب بیمه استانی تفویض اختیار شده و مدیران منابع انسانی مناطق با توجه به تعداد بیمه شدگان استان خود، سقف تعهدات مذکور را مدیریت نمایند.

او افزود: نحوه ارایه خدمات و پذیرش مدارک دندانپزشکی نیز شرایط بهتری ایجاد شده است به گونه ای که به جز موارد ارتودنسی و ایمپلنت ، در سایر موارد دندانپزشکی نیازی به OPJ نیست .علاوه براین ،برای کودکان زیر ۱۲سال، بانوان باردار و افرادی که بیماری خاص داشته باشند طبق دستور پزشک معالج ، در موارد مربوط به ارتودنسی و ایمپلنت نیز نیازی به گرفتن OPJ نیست.

دکتر فرقانی همچنین به ابلاغ شیوه نامه‌های درمان و دندانپزشکی جهت سهولت دریافت خدمات و روان شدن ارتباط بیمه شدگان با نماینده‌های بیمه گر و بیمارستان‌ها نیز، اشاره کرد و درخصوص شرایط و مبلغ حق بیمه کارکنان اظهار داشت : تمامی کارکنان شاغل و بازنشسته شرکت مخابرات ایران و افراد تحت تکفل آنها می‌توانند از بیمه تکمیلی این شرکت استفاده کنند. هر فرد بیمه شونده تنها با پرداخت ۲۰ درصد حق بیمه درمانی می تواند از خدمات بیمه استفاده کند و ۸۰ درصد آن توسط شرکت مخابرات ایران پرداخت می‌شود.

معاون توسعه سرمایه انسانی شرکت مخابرات ایران، به همکاران توصیه کرد برای سهولت کار، حتی الامکان از بیمارستان‌ها و مراکز طرف قرارداد بیمه استفاده نمایند.

او ضمن اشاره به اینکه همچون سال گذشته، مجری قراردادها از طرف شرکت بیمه گر، شرکت کمک رسان (SOS) می‌باشد، تأکید کرد: همکاران افراد تحت تکفل خود را در سایت شرکت کمک رسان کنترل و اگر مشکلی بود، به اداره رفاه منطقه مربوط برای رفع اشکال اعلام نمایند .متون قراردادها و شیوه نامه هم در سامانه HRIS قرار داده می‌شود.

او درخصوص بیمه حوادث و عمر نیز گفت: طبق این بیمه نامه برای هر کدام (حادثه یا فوت) تا سقف ۳۰ میلیون تومان به بیمه شونده ، پرداخت خواهد شد . حق بیمه سرانه حوادث و عمر نیز مبلغ ۲۷هزار و ۵۰۰ تومان است که تماماً بر عهده بیمه شونده است .

معاون توسعه سرمایه انسانی در پایان با اشاره به برگزاری جلسات هماهنگی مدیران منابع انسانی مناطق درسراسر کشور با مدیر بیمه معلم در استانها، از مدیران منابع انسانی استان ها خواست از این پس نیز این جلسات را به طور مرتب برگزار کنند و در پاسخگویی و حل مسائل مطرح شده جدیت لازم را داشته باشند .

اینفوگرافیک

خبر

برگزاری جشنواره صد دانه یاقوت در زرند

رئیس میراث فرهنگی، گردشگری و صنایع دستی زرند گفت: جشنواره انار به مدت ۲ روز در شهر خانوک برگزار می‌شود.

محمد اسلامی گفت:جشنواره انار در محله پاچنار شهر خانوک شهرستان زرند از عصر پنجشنبه ۶ آبان ماه با رعایت کامل دستورالعمل های بهداشتی آغاز می شود و تا عصر روز جمعه ۷ آبان ماه ادامه خواهد یافت.او افزود:اجرای برنامه‌های مفرح و شاد، پرواز پاراگلایدرها، توزیع غذاهای بومی،بازدید از آثار تاریخی شهر انقلابی ـ گردشگری خانوک و..از جمله برنامه‌های این جشنواره اعلام شده است.

زیستمند

جکوی سنگی بلوچی

مشخصات: فاقد فلس زیر چانه ای؛ شکم پوشیده از فلس های کوچک، صاف، کمی مدور، نیمه نیمه رویهم قرار گرفته اند؛ فلسهای زیر مردمی کوچک و تیغه دار؛ منافذ پیش مخرجی مشخص تنها در نرها دیده می شود.

رنگ آمیزی:پشت حنایی،با با پنج یا شش (بندرت هفت یا هشت) نوار عرضی شکلاتی قهوه ای کم و بیش مشخص که در برخی بالغها متمایل به لکه یا خال شده اند؛ یک لکه خمیده تیره کم و بیش مشخص روی ناحیه پس سری، اندامهای حرکتی عقبی دارای نوارهای عرضی یا خالهای قهوه ای، اندامهای حرکتی جلویی خادار،سطح شکمی سفید،ناحیه پهلویی زیری دم با خالهای قهوه ای.

زیستگاه: نواحی بیابانی و نیمه بیابانی خشک، در دشتهای ماسه ای، ماسه ای آمیخته با سنگریزه، تپه های ماسه ای، با پوشش گیاهی علفی یا بوته ای.

عادات و رفتار: شبها فعالند، در طول روز هم گهگاهی دیده می شوند؛ در زیر سنگها، شکافها، حفره‌ها و لانه جوندگان، زیر اشیاء دور ریخته شده و نیز درون خانه ها و طویله ها پنهان می شوند.زمستان خوابی با توجه به شرایط محلی از آبان تا بهمن متغیر است. از قاب بالان، مورچه ها، صد پایان کوچک و دیگر حشرات و عنکبوتیان تغذیه می کنند. فصل تخمگذاری نیز بسته به شرایط محلی متفاوت، ولی اکثراً از مرداد تا دی و ۳ تا ۷ تخم گزارش شده است.

پراکندگی جهانی: ترکمنستان، افغانستان، پاکستان، ایران، عراق، کویت، عربستان سعودی، عمان، اردن، سوریه و اسرائیل.

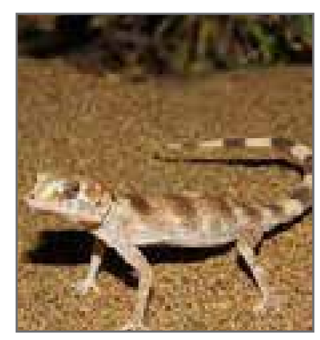

اندازه: نوک پوزه تا مخرج ۵۶ میلیمتر دم ۶۴ میلیمتر.

ملاحظات: منافذ پیش مخرجی در دو نمونه نر از خوزستان ۱۰ تا ۱۴ عدد، نمونه های جنوب شرقی ایران ۶ تا ۱۰ عدد و نمونه های استان فارس ۶ تا ۱۳ عدد گزارش شده است. محل نمونه تیپیک از ایران، نزدیک بمپور واقع در سیستان و بلوچستان می باشد../کویرها و بیابان های ایران

کتاب

کتاب ۱۹۸۴

نویسنده: جرج اورول
ترجمه: مهدی بهره مند
کتاب ۱۹۸۴ در سال های اخیر به عنوان یک کتاب برجسته در محافل ادبی جهان بسیار مورد توجه بوده و نویسنده آن را در ردیف نویسندگان سرشناس ادبیات انگلیس قرار داده است. کتاب برجسته عصر – لقبی است که مطبوعات موثر انگلیس پس از انتشار کتاب ۱۹۸۴ به آن داده اند.

عکس‌نوشت

برداشت انار از سرزمین یاقوت سرخ

استان چهارمحال و بختیاری یکی از استان‌های جنوب غربی کشور است که در ارتفاعات زاگرس قرار دارد.

منطقه دورک اناری در شهرستان کیار چهارمحال و بختیاری مهمترین منطقه تولید کننده انار و محصولات فرآوری خانگی انار در این استان به شمار می‌رود.

اهالی این روستا با بهره‌مندی از نعمت آب رودخانه ارمند، توسعه باغات انار را مورد توجه قرار داده‌اند و این نقطه تنها منطقه تولید انار استان چهارمحال و بختیاری است. تولید میوه انار و محصولات حاصل از فرآوری آن مانند رب انار، ناردون، ترشی انار و لواشک در این منطقه موجب ایجاد اشتغال شده است./مهر

عکس: مهر

سینما

تصویربرداری «مرد مکعبی» به پایان رسید

تصویربرداری فیلم کوتاه «مرد مکعبی» به کارگردانی معراج بهرامی به پایان رسید.

به گزارش مهر، تصویربرداری فیلم کوتاه «مرد مکعبی» به کارگردانی معراج بهرامی بعد از گذشت سه روز به پایان رسید و به زودی تدوین آن آغاز می شود.

در خلاصه داستان این فیلم کوتاه آمده است: «زندگی مردی با ورود جعبه ای مجهول به خانه کوچکش، دستخوش تغییراتی می شود.»

فراخوان

فراخوان رقابت بین المللی طراحی لوگو Ampersand ۲۰۲۱ منتشر شد.

مهلت: ۲۶ آبان ۱۴۰۰

رویداد Ampersand به دنبال آثاری با ترکیب هنری لوگو و طراحی می باشد. در صورت نیاز و تمایل می توانید از خدمات ویژه‌ی «دپارتمان‌های تخصصی فستیوارت» برای ثبت‌نام، واریز و دریافت هزینه‌های ارزی، ترجمه متون ادبی، طراحی پورتفولیو، پوستر و ...استفاده کنید.

ارزدیجیتال

۱	Bitcoin	$62,408	[illegible]	۱.۱۷۷ تریلیون دلار	32.30 میلیارد دلار	[illegible]	[illegible]
۲	Ethereum	$4,198.15	[illegible]	495.7 میلیارد دلار	15.09 میلیارد دلار	[illegible]	[illegible]
۳	Binance Coin	$485.57	[illegible]	80.98 میلیارد دلار	1.343 میلیارد دلار	[illegible]	[illegible]
۴	Cardano	$2.17	[illegible]	71.70 میلیارد دلار	2.589 میلیارد دلار	[illegible]	[illegible]
۵	Tether	$1.00	[illegible]	69.68 میلیارد دلار	70.65 میلیارد دلار	[illegible]	[illegible]
۶	Solana	$208.06	[illegible]	62.62 میلیارد دلار	4.018 میلیارد دلار	[illegible]	[illegible]
۷	XRP	$1.11	[illegible]	52.25 میلیارد دلار	3.117 میلیارد دلار	[illegible]	[illegible]
۸	Polkadot	$44.00	[illegible]	43.45 میلیارد دلار	1.235 میلیارد دلار	[illegible]	[illegible]

اینستاگرام

از صفحه @irna_۱۳۱۳

اینستاگرام

از صفحه @nournews.ir

در توییتر چه می‌گویند؟

محمد مالی @mohammadem... · 10m
آرش، رفیق اینستاگرامی من، ۱۶ سال سن دارد. دوستش را برده تا در خرید از آن
۵۰۰هزارتومانی مادرش، کمک‌حالش باشد
احالا خریدهایش همین شده و در تعجب است
سیلی گرانی بر گونه مردم
خالی شدن سفره‌ها
بی‌ارزش شدن پول ملی... صدا میاد...

Atie Jabbaf
@atie_jabaf

آذرماه پارسال روزانه حدود ۵-۱۰میلیون لیتر سوخت مایع در نیروگاه ها مصرف شده و حدود ۶۰میلیون لیتر در روز هم تحویلی داشتند

امروز وزیر نفت از ذخیره ۲.۸میلیارد لیتر سوخت مایع تاکنون برای نیروگاه و صنعت خبر داده

به نظر ذخایر به حدی رسیده که دیگه نگرانی برای تامین سوخت زمستانی جدی نباشه

Translate Tweet
17:55 · 10/26/21 · Twitter for iPhone

اخبارمعدن

شرکت آتیه اندیشان مس، بازوی حمایتی شرکت سرمایه گذاری مس سرچشمه «سرچشمه»

به گزارش روابط عمومی هلدینگ سرمایه گذاری مس سرچشمه؛ در جلسه ای که با حضور مهندس آرمان حسنی مدیرعامل موسسه صندوق بازنشستگی مس ایران ،مهندس میلاد شمس مدیرعامل شرکت سرمایه گذاری مس سرچشمه ،دکتر شیر محمدپور مدیرعامل شرکت آتیه اندیشان مس و سایر مسئولین شرکت سرمایه گذاری مس سرچشمه برگزار شد. مصوب و مقرر گردید شرکت آتیه اندیشان مس با تامین وجوه مناسبی که انجام شده است بازوی حمایتی شرکت سرمایه گذاری مس سرچشمه شد و همچنین شرکت آتیه اندیشان مس با تمام توان از سهم «سرچشمه» حمایت کند.

گفتنی است که، صندوق بازنشستگی به عنوان سهامدار عمده سهم «سرچشمه» وجه قابل توجهی به منظور بازارگردانی این سهم در اختیار شرکت آتیه اندیشان مس قرار می‌دهد.

شرکت آتیه اندیشان با تمام توان از سهم «سرچشمه» حمایت نموده و ارزش این سهم را به جایگاه واقعی خود برساند.

آگهی استخدام در استان کرمان

استخدام بیمه سامان

موقعیت شغلی: نمایندگی بیمه
شرایط احراز :
جنسیت: خانم، آقا
نوع قرارداد: تمام وقت، پاره وقت
مدرک تحصیلی حداقل دیپلم
حداقل سن ۲۰ سال
داشتن فن بیان قوی
روابط عمومی بالا
درآمد عالی
متقاضیان واجد شرایط رزومه خود را به واتس‌اپ زیر ارسال نمایند و یا با شماره موبایل زیر تماس حاصل نمایند.
اطلاعات تماس
موبایل ۰۹۳۸۵۰۰۱۸۷۸ -واتساپ ۰۹۳۸۵۰۰۱۸۷۸

استخدام دیلی مارکت

موقعیت شغلی: راننده
شرایط احراز : جنسیت: آقا
نوع قرارداد: تمام وقت
گواهینامه پایه ۲
مدرک دیپلم - تجربه پخش با کامیونت - سن زیر ۴۰ سال
دارای سلامت جسمانی
مزایا: حقوق مکفی
بیمه تامین اجتماعی از روز اول
متقاضیان واجد شرایط رزومه خود را به واتس‌اپ زیر ارسال نمایند و یا با شماره موبایل زیر تماس حاصل نمایند.
اطلاعات تماس: موبایل ۰۹۱۳۲۴۱۷۵۸۴
واتساپ ۰۹۱۳۲۴۱۷۵۸۴

استخدام ساختمانی گسترش و نوسازی صنایع ایرانیان مانا

موقعیت شغلی: کارشناس منابع انسانی
شرایط احراز:
جنسیت: آقا
نوع قرارداد: تمام وقت
آشنایی با امور اداری و نرم افزار pw kara
دارای حداقل ۳ سال سابقه کار مرتبط
مزایا: توافقی
متقاضیان واجد شرایط رزومه خود را به ایمیل زیر ارسال نمایند.
اطلاعات تماس
ایمیل employmenthuman۶۲@gmail.com